



高雄市不動產仲介經紀商業同業公會 函

機關地址：(800) 高雄市新興區中山二路472號6樓之9-11
電話：(07) 201-0669
傳真：(07) 201-0558
網址：<http://www.kaasbro.org.tw>
電子信箱：kaasbro54@gmail.com



受文者：本會會員公司

發文日期：中華民國 106 年 8 月 22 日

發文字號：(106) 高房二字第 0158 號

速 別：

密等及解密條件或保密期限：

附 件：廠商目錄、訂購單

主 旨：為因應中秋佳節，本會福利委員會特情商糕餅業者金龍彩、郭元益、伊莎貝爾、里仁、雲道國際有限公司、伊豆食品及麻豆三角田柚園等七家廠商以優惠價格供應本會各會員公司，如有需要，請詳填訂購單內容訂貨，敬請會員公司參酌後再行聯絡廠商。產品介紹單及訂購單可從公會網站下載。

說 明：

- (一) 本會福利委員會輔導副理事長 鄭曜德、主委 古幸福、召集人 蔡德漳共同承辦。
- (二) 訂購應注意事項：
 - (1) 免訂金(公司負責人簽認)。
 - (2) 15 盒送達-貨到付款〔遠程地區以寄送方式處理〕。
 - (3) 訂購至 106 年 9 月 8 日(五)止〔追加訂量至 106 年 9 月 15 日(五)截止，惟需先訂購方能追加〕。
 - (4) 送貨日期：106 年 9 月 22 日(五)、106 年 9 月 27 日(三)擇其一，請與廠商確認送貨時間，以免延誤收貨。
 - (5) 附七家廠商品名、貨品訂價及折讓金額，請詳填公司全名、地址、統編以便開立發票。
 - (6) 訂購單如附件，欲購會員公司請填妥訂購單傳真訂購。

正 本：

副 本：本會會員公司

理事長 蔡松晏



嚴選印尼進口官燕
給最重視的家人朋友一份最珍貴的中秋禮。

以健康天然的食材，高纖、低糖、低脂。
歡度佳節之餘，纖倍月餅讓您吃的快樂、健康、無負擔。

B01 奶素
建議售價 **1600元**
彩月纖倍禮盒

產品內容 養生高纖月餅四入+燕窩(一盞)
禮盒尺寸 23.5*17.5*6cm

御
禮



C01 奶素
建議售價 **465元**
十五夜禮盒

產品內容 台式月餅*4、香菇綠豆椪*4
禮盒尺寸 41.5*22.3*6cm

C02 蛋奶素
建議售價 **465元**
十二夜禮盒

產品內容 台式月餅*4、金沙酥*4
禮盒尺寸 41.5*22.3*6cm



熱賣商品
D01 奶素
建議售價 **360元**
香菇綠豆椪禮盒

產品內容 香菇綠豆椪*8
禮盒尺寸 43.5*24*7cm

熱賣商品
D02 蛋奶素
建議售價 **360元**
金沙酥禮盒

產品內容 金沙酥*8
禮盒尺寸 43.5*24*7cm

D03 蛋奶素
建議售價 **360元**
典藏禮盒

產品內容 香菇綠豆椪*4+金沙酥*4
禮盒尺寸 43.5*24*7cm



香 / 甜 / 酸 / 酥

產地嚴選新鮮鳳梨，純手工製作，吃的到鳳梨果肉纖維
吃一口就能感受到鳳梨酥的美味四重奏

E01 奶素
建議售價 270元
金典原味鳳梨酥禮盒

產品內容 原味鳳梨酥*12
禮盒尺寸 26*24*6.3cm

E02 奶素
建議售價 285元
金典綜合鳳梨酥禮盒

產品內容 原味鳳梨酥*8
蔓越莓鳳梨酥*4
禮盒尺寸 26*24*6.3cm

HOT
熱賣商品

F01 蛋奶素
建議售價 375元
綜合中式酥皮禮盒

產品內容 綜合中式酥皮*10
禮盒尺寸 33.6*25.4*5cm

F02 奶素
建議售價 375元
乳酪酥禮盒

產品內容 乳酪酥*10
禮盒尺寸 34*25.4*5cm

F03 奶素
建議售價 375元
綠豆酥禮盒

產品內容 綠豆酥*10
禮盒尺寸 34*25.4*5cm

F04 蛋奶素
建議售價 375元
紅豆蛋黃酥禮盒

產品內容 紅豆蛋黃酥*10
禮盒尺寸 34*25.4*5cm

F05 奶素
建議售價 375元
抹茶酥禮盒

產品內容 抹茶酥*10
禮盒尺寸 34*25.4*5cm

F06 奶素
建議售價 375元
紫芋酥禮盒

產品內容 紫芋酥*10
禮盒尺寸 34*25.4*5cm

※嗜味期7天

F07 蛋奶素
建議售價 375元
棗泥蛋黃酥禮盒

產品內容 棗泥蛋黃酥*10
禮盒尺寸 34*25.4*5cm



最專業、最純正、最好吃的綠豆椪。

Classic Mung Bean Pastry





HOT
熱賣商品

G01 奶素
建議售價 420元
綜合小月餅禮盒

產品內容 綜合小月餅*8
禮盒尺寸 26*26*5.8cm

G02 奶素
建議售價 420元
棗泥小月餅禮盒

產品內容 棗泥小月餅*8
禮盒尺寸 26*26*5.8cm

G03 奶素
建議售價 420元
金棗小月餅禮盒

產品內容 金棗小月餅禮盒*8
禮盒尺寸 26*26*5.8cm

G04 奶素
建議售價 420元
蘋果蔓越莓小月餅禮盒

產品內容 蘋果蔓越莓小月餅*8
禮盒尺寸 26*26*5.8cm

G05 奶素
建議售價 420元
核桃烏豆沙小月餅禮盒

產品內容 核桃烏豆沙小月餅*8
禮盒尺寸 26*26*5.8cm

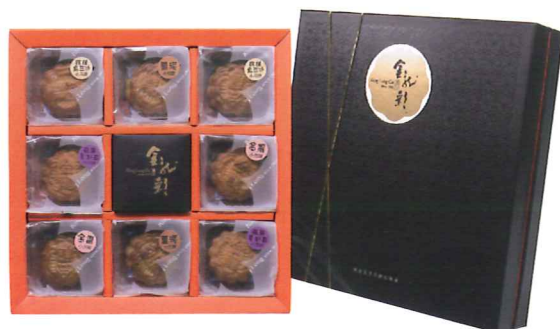

An inter-mining Mingyue for your viewing, weave a cool autumn you covered, as appropriate pieces of glass Moon Palace drunken your heart, and do a blessing Zhong Yuan your dreams.

不甜、不膩、無添加劑

不送最貴的，只送最健康的。



H01 奶素
建議售價 320元
遊月秋宴禮盒

產品內容 香菇綠豆椪x2、平安糕(綜合)x8、
皇帝餅x3、金沙酥x2

禮盒尺寸 21.5*41*6cm



H02 蛋奶素
建議售價 400元
鏡月秋宴禮盒

產品內容 皇帝餅x4、紅豆蛋黃酥x2、
乳酪酥x2、棗泥蛋黃酥x2、
平安糕x10(杏仁牛奶x2/
黑芝麻x2/綠豆x3/鹹糕x3)

禮盒尺寸 37*29*6cm



H03 蛋奶素
建議售價 400元
欣月秋宴禮盒

產品內容 香菇綠豆椪x2、綠豆酥x2、
棗泥蛋黃酥x2、乳酪酥x2、
金沙酥x2

禮盒尺寸 37*29*6cm



熱賣商品

M01 蛋奶素
建議售價 **340元**
夏威夷豆塔

產品內容 夏威夷豆塔X10
禮盒尺寸 37.4*29.3*6.2cm

300套
限量版
Limited Edition



J01 奶素
建議售價 **190元**
麻吉禮盒-綜合

產品內容 紅豆麻吉*6、芋頭麻吉*3
禮盒尺寸 24.5*23*5.2 cm

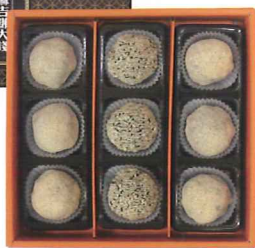

J02 奶素
建議售價 **250元**
麻吉禮盒-綜合

產品內容 紅豆麻吉*6、芋頭麻吉*6
禮盒尺寸 31.5*23*5.2 cm



500
盒
限量優惠價
219元

J03 奶素
建議售價 **219元**
創意手作麻吉禮盒

產品內容 紅豆麻吉*6、芋頭麻吉*4
禮盒尺寸 33*16.5*9 cm





有你 才稱得上是月色輝映的好時光

給很久不見的家人、朋友，送上一份中秋禮。

沒有奢華的外衣，卻有著一種樸實、單純而親切的感受，使中秋的情意表達的更加真實。

|K01 建議售價270元 綜合酥餅禮盒-12入

產品內容 皇帝餅x4、桂圓酥餅x4
紅豆牛奶酥餅x4

禮盒尺寸 42*22.5*7cm

冰雪綠豆糕



|L01 奶素 建議售價320元 冰雪禮盒-綜合9入

產品內容 冰雪綠豆糕(紅豆)*6
冰雪綠豆糕(芋頭)*3

禮盒尺寸 24.5*23*5.2 cm

|L02 奶素 建議售價430元 冰雪禮盒-綜合12入

產品內容 冰雪綠豆糕(紅豆)*6
冰雪綠豆糕(芋頭)*6

禮盒尺寸 31.5*23*5.2 cm

|L03 奶素 建議售價340元 冰雪麻吉綜合禮盒-12入

產品內容 冰雪綠豆糕(紅豆)*3
冰雪綠豆糕(芋頭)*3
紅豆麻吉*3、芋頭麻吉*3

禮盒尺寸 31.5*23*5.2 cm



金龍彩 中秋禮盒訂購單

MOONCAKE FESTIVAL ORDER FORM

聯絡電話：0919-765458 (翁遠瑜)
傳真號碼：241-0155

■ 高雄中正總店：高雄市前金區中正四路83號
■ 台南西門店：台南市西區西門路二段230號

訂購單位：_____ 聯絡人：_____ 聯絡電話：_____ 取貨方式：自取 宅配 送達
聯絡手機：_____ 統一發票：_____ 付款方式：現金 即期票(7天內)

| | | | |
|------------|--|------------|----------|
| 收件人 資訊： | 收貨日期：_____月_____日、 <input type="checkbox"/> 上午 <input type="checkbox"/> 下午 | 收貨人：_____ | 電話：_____ |
| | 手機號碼：_____ | 收貨地址：_____ | |

| 商品代號 | 禮盒名稱 | 禮盒內容 | 單價 | 訂購盒數 | 金額 |
|------|--------------|--|-------|------|----|
| B01 | 彩月纖倍禮盒 | 養生高纖月餅(四入) + 燕窩(一盞) | 1600元 | | |
| C01 | 十五夜禮盒 | 台式月餅x4、香菇綠豆椪x4 | 465元 | | |
| C02 | 十二夜禮盒 | 台式月餅x4、金沙酥x4 | | | |
| D01 | 香菇綠豆椪禮盒 | 香菇綠豆椪x8 | 360元 | | |
| D02 | 金沙酥禮盒 | 金沙酥x8 | | | |
| D03 | 典藏禮盒 | 香菇綠豆椪x4、金沙酥x4 | | | |
| E01 | 金典原味鳳梨酥 | 原味鳳梨酥x12 | 270元 | | |
| E02 | 金典綜合鳳梨酥 | 原味鳳梨酥x8、蔓越莓鳳梨酥x4 | 285元 | | |
| F01 | 綜合中式酥皮禮盒 | 中式酥皮x10 | 375元 | | |
| F02 | 乳酪酥禮盒 | 乳酪酥x10 | | | |
| F03 | 綠豆酥禮盒 | 綠豆酥x10 | | | |
| F04 | 紅豆蛋黃酥禮盒 | 紅豆蛋黃酥x10 | | | |
| F05 | 抹茶酥禮盒 | 抹茶酥x10 | | | |
| F06 | 紫芋酥禮盒 | 紫芋酥x10 | | | |
| F07 | 棗泥蛋黃酥禮盒 | 棗泥蛋黃酥x10 | | | |
| G01 | 綜合小月餅禮盒 | 小月餅(金棗x2、棗泥x2、蘋果蔓越莓x2、核桃烏豆沙x2) | 420元 | | |
| G02 | 棗泥小月餅禮盒 | 棗泥小月餅x8 | | | |
| G03 | 金棗小月餅禮盒 | 金棗小月餅x8 | | | |
| G04 | 蘋果蔓越莓小月餅禮盒 | 蘋果蔓越莓小月餅x8 | | | |
| G05 | 核桃烏豆沙小月餅禮盒 | 核桃烏豆沙小月餅x8 | | | |
| H01 | 遊月秋宴禮盒 | 香菇綠豆椪x2、平安糕(綜合)x8、皇帝餅x3、金沙酥x2 | 320元 | | |
| H02 | 鏡月秋宴禮盒 | 皇帝餅x4、紅豆蛋黃酥x2、乳酪酥x2、棗泥蛋黃酥x2、平安糕x10(杏仁牛奶x2/黑芝麻x2/綠豆x3/鹹糕x3) | 400元 | | |
| H03 | 欣月秋宴禮盒 | 香菇綠豆椪x2、綠豆酥x2、棗泥蛋黃酥x2、乳酪酥x2、金沙酥x2 | 400元 | | |
| J01 | 麻吉禮盒-綜合9入 | 黑糖麻吉(紅豆x6、芋頭x3) | 190元 | | |
| J02 | 麻吉禮盒-綜合12入 | 黑糖麻吉(紅豆x6、芋頭x6) | 250元 | | |
| J03 | 創意手作麻吉禮盒 | 黑糖麻吉(紅豆x6、芋頭x4) | 219元 | | |
| L01 | 冰雪禮盒-綜合9入 | 冰雪綠豆糕(紅豆x6、芋頭x3) | 320元 | | |
| L02 | 冰雪禮盒-綜合12入 | 冰雪綠豆糕(紅豆x6、芋頭x6) | 430元 | | |
| L03 | 冰雪麻吉禮盒-綜合12入 | 冰雪綠豆糕(紅豆x3、芋頭x3)、黑糖麻吉(紅豆x3、芋頭x3) | 340元 | | |
| K01 | 綜合酥餅禮盒 | 皇帝餅x4、桂圓酥餅x4、紅豆牛奶酥餅x4 | 270元 | | |
| M01 | 夏威夷豆塔禮盒 | 夏威夷豆塔x10 | 340元 | | |

| | |
|----|-------|
| 運費 | 總金額合計 |
| | |

訂購說明：
 ■ 訂購免訂金，貨到付款(現金或即期票) ■ 訂購數量15盒以上，由廠商負責運送費用。
 ■ 訂購日期至106年9月8日截止。(追加訂量至106年9月15日截止，需先訂購方能追加)，並請於出貨日前三日通知，方能新鮮製作。
 ■ 訂購單每一品項訂購超過50盒加送1盒(同品項)；另三種品項加總超過50盒加送1盒(最低價單品)。
 ■ 此表單非正式訂單，請於傳真至本公司後，來電與門市人員確認訂單內容，確認無誤後，會開立正式訂單。

(傳真訂購) 請於出貨前3日通知(電話訂購)

With the compliments of season.

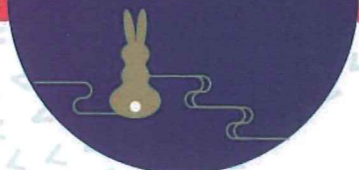

2017中秋精選月餅

高雄市不動產仲介公會會員公司



第二層



第一層



第三層

逸賞錦風

專案優惠價 **NT\$ 580**

禮盒尺寸 L26.5 X W25.5 X H18 cm

內容物 第一層 - ●醬燒雙色豆沙3入 / 芒果雪波1入(全素) / ●雙色果露-葡萄優格1入、柳橙優格1入 / ●紅豆抹茶Q餅3入
 第二層 - 和果月餅-檸檬梅子、紅豆抹茶、咖啡牛奶各1入 / 薄鹽奶香夾心1盒入 / 小甜心(全素)-柚子糖、蘋果糖1盒入 / 巧酥燕麥餅1盒入 / 原味奶皇3入
 第三層 - 達人月餅-明輝伯紅豆2入、張師傅黑糖2入 / 黃金燒3入、●芝麻畢塔尼2入 / 日式月餅-宇治金時2入、玄米莓果1入

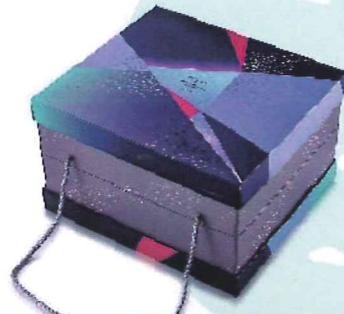

第二層



第一層



第三層

逸賞天釀

專案優惠價 **NT\$ 530**

禮盒尺寸 : L30.4X W27.4 X H18 cm

內容物 第一層 - ●醬燒雙色豆沙3入 / 鹽奶香夾心1盒入 / 小甜心(全素)-柚子糖、蘋果糖1盒入 / 巧酥燕麥餅1盒入 / ●紅豆抹茶Q餅3入
 第二層 - 和果月餅-檸檬梅子、紅豆抹茶、咖啡牛奶各1入 / 黃金燒3入、●芝麻畢塔尼2入 / 日式月餅-宇治金時2入、玄米莓果1入
 第三層 - ●朱古力厚燒5入 / 芒果雪波1入(全素) / ●雙色果露-葡萄優格1入、柳橙優格1入 / MASAMI巧克力1盒入 / 咖啡手工夾心3入



逸賞花影

專案優惠價 **NT\$ 370**

禮盒尺寸 L48.8 X W32.5 X H5.9 cm

內容物 捲捲起士條3入、杏仁千層派3入 / 和果月餅-檸檬梅子、紅豆抹茶、咖啡牛奶、黑糖柳橙各1入 / 日式月餅-宇治金時1入、玄米莓果1入 / 芒果雪波1入(全素)、●雙色果露-葡萄優格1入 / ●醬燒雙色豆沙4入、薄鹽奶香夾心1盒入 / 小甜心(全素)-柚子糖、蘋果糖1盒入 / 黃金燒2入、●芝麻畢塔尼1入



逸賞詠月

專案優惠價 **NT\$ 270**

禮盒尺寸 : L42 X W26 X H5.9 cm

內容物 日式月餅-宇治金時2入、玄米莓果1入 / 和果月餅-檸檬梅子1入、紅豆抹茶1入 / 芒果小雪波1盒入(全素) / ●醬燒雙色豆沙2入 / ●紅豆抹茶Q餅3入 / 薄鹽奶香夾心1盒入 / 黃金燒2入、●芝麻畢塔尼1入

*口味前註記“●”為葷品、“●”為奶素，未標為奶蛋素。

高雄中正門市/高雄市新興區中正三路178號

TEL : (07)235-0588 · 235-0866 E-mail : s080@kuos.com.tw

專案服務人員：吳純苓人員

郭元益
SINCE 1867

~高雄市不動產仲介公會會員公司中秋月餅專案~

郭元益：吳純岑小姐

TEL：07-2350588 / FAX：07-2366075

| 品名 | 原價 | 優惠價 | 數量 (盒) | 小計 |
|---------|----------|---------|-----------|----|
| 1. 逸賞錦風 | \$1200 元 | \$580 元 | | |
| 2. 逸賞天釀 | \$1100 元 | \$530 元 | | |
| 3. 逸賞花影 | \$750 元 | \$370 元 | | |
| 4. 逸賞詠月 | \$550 元 | \$270 元 | | |
| 總計 | | | 盒 | 元 |

訂購說明：

- 一、月餅品項及價格如上方訂購單表格。
- 二、訂購免訂金，貨到付款〔現金 or 即期票〕。
- 三、訂購數量 15 盒以上，由廠商負責運送費用。
- 四、訂購日期至 106 年 09 月 08 日截止。〔追加訂量至 106 年 09 月 15 日截止，需先訂購方能追加〕。
- 五、送貨日期以訂購單上載明日期送達，訂購時以電話確認。
- 六、訂購單上需有會員公司負責人簽名方屬有效訂購單。
- 七、訂購單每一品項訂購超過 50 盒加送 1 盒〔同品項〕；另三種品項加總超過 50 盒加送 1 盒〔最低價單品〕。

訂購單位：_____公司(公司全銜)

負責人：_____ (親簽) 統一編號：_____

發票地址：高雄市 _____ 區 _____ 路/街 _____ 巷 _____ 號 _____ 樓

送貨日期：106 年 09 月 22 日、 09 月 27 日 / 上午 下午

付款方式： 現金 即期票〔7 天內〕

送貨地址： 同發票地址 高雄市 _____ 區 _____

連絡人：_____ 電話：_____ 傳真：_____



【2017年中秋月餅】

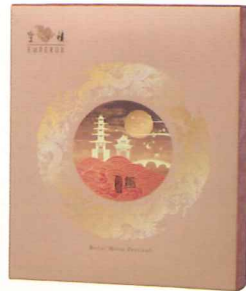

▲ 月之霞光

訂價 \$ 780

港式小月*3(棗泥核桃+香菇滷肉+烏紗碎蛋)+烏沙蛋黃酥*2
+蒟蒻果凍中盒(葡萄*2+水蜜*2)+和生小月*2(紅茶香柚+山藥桂圓)
+紅豆起士*3+土鳳梨酥+藍莓甜心*3+貝迪特-羅勒核果*2
+(法點酥-奶油*4+法點酥-咖啡*4) 大盒

▲ 咸安之月

訂價 \$ 520

滷肉綠豆椪*2入+紫妍酥(桂花)*2+港式小月(肉骨茶*2+山藥椰蓉*2)
+螺旋酥(薑汁金薯)*2+清仔小月(芒果夏威夷+金桔檸檬)



▲ 月之采影

訂價 \$ 910

港式小月*3(棗泥核桃+香菇滷肉+烏紗碎蛋)+貝迪特-羅勒核果*2
+法香酥-原味奶油(5入)+乳酪酥*3(肉桂蘋果)+烏沙蛋黃酥*2
+和生小月*2(山藥桂圓+紅茶香柚)+蒟蒻果凍中盒(葡萄*2+水蜜桃*2)
+(椰奶香絲*2+千層派-方塊酥*3)盒+滷肉綠豆椪*2+紅豆起士酥*2

▲ 太和之月

訂價 \$ 1050

上層：港式大月*2入(棗泥核桃+鳳梨椰果)+(奶油花朵*2入
+五穀養生米燒*3)+烏沙蛋黃酥*3
下層：和生小月*3(枸杞金薯*2+黃金干貝*1)+鮮饅綠豆椪*2
+蒟蒻果凍中盒(青梅*2+荔枝*2)
+清仔小月*2(芒果夏威夷+金桔檸檬)+紫妍酥*3

訂購日期至106年9月8日(五)截止。

服務專線 TEL：07-2861888

FAX：07-2867247

聯絡人：韓昱晴·袁琳珊 小姐

~皇樓月餅禮盒訂購單~

TO：韓昱晴·袁琳珊 小姐

FAX：07-2867247 / TEL：07-2861888

| 品 名 | 定 價 | 優 惠 價 | 數 量 (盒) | 小 計 |
|------|----------|--------|---------|-----|
| 月之霞光 | \$ 780元 | \$350元 | | |
| 月之采影 | \$ 910元 | \$400元 | | |
| 太和之月 | \$ 1050元 | \$450元 | | |
| 咸安之月 | \$ 520元 | \$200元 | | |
| 總 計 | | | 盒 | 元 |

訂購說明：

- 1、月餅品項及價格〔詳如附件〕。
- 2、訂購免訂金，貨到付款〔現金 or 即期票〕。
- 3、訂購數量15盒以上，由乙方負責運送費用。(如需送偏遠地方,則以宅配送)
- 4、訂購日期至106年9月08日(五)截止。〔追加訂量至106年9月15日(五)截止，需先訂購方能追加〕。
- 5、送貨日期以訂購單上載明日期送達，前一天以電話確認。
- 6、訂購單上需有甲方會員公司負責人簽名方屬有效訂購單。
- 7、訂購單每一品項訂購超過50盒加送1盒〔同品項〕；另三種品項加總超過50盒加送1盒〔最低價單品〕。

訂購單位：_____公司(公司全銜)

負 責 人：_____ (親簽)

統一編號：_____

發票地址：高雄市 _____ 區 _____ 路/街 _____ 巷 _____ 號 _____ 樓

送貨日期：106年 9月22日、 9月27日 (擇其一) 上午 下午

付款方式： 現金 即期票〔7天內〕

送貨地址： 同發票地址 高雄市 _____ 區 _____ 路/街 _____ 巷 _____ 號 _____ 樓

連 絡 人：_____ 電 話：_____ 傳 真：_____

2017里仁中秋禮盒 高雄市不動產仲介公會會員公司專案

1 三叔公大福麻糬禮盒 全素

特色：麻糬Q軟的外皮，考驗的是老師傅的真功夫！外皮選用友善耕作的糯米，透過老師傅精準調整糖度，讓米香自然流洩，Q彈不硬口。

規格：600g / 10入
(紅豆x3、
芝麻x3、
花生x4)

賞味期：2個月
(未拆封)



定價280元 專案價 **260**元

2 餐御宴地瓜燒禮盒 奶素

特色：嚴選烤地瓜的最佳主角 - 台農57號，為了讓盛產的美味地瓜可以讓更多人品嚐，並協助農友銷售得來不易的友善耕作無農藥地瓜。地瓜內餡比例高達50%以上，吃得到地瓜滿滿的濃郁香氣及纖維。

規格：360g / 9入

賞味期：30天 (未拆封)



定價320元 專案價 **300**元

3 新山台式綜合月餅禮盒 奶素

特色：獻給喜愛台式月餅的您，三種口味，鹹甜任君挑選。酥香的外皮以安佳奶油烘焙，不含氫化油脂，是中秋月餅的安心選擇！

規格：387g / 9入 (桂圓酥x3、松子酥x3、咖哩酥x3)

賞味期：20天 (未拆封)



定價395元 專案價 **375**元

4 滬尾餅舖綠豆椪禮盒 奶素

特色：渾圓薄酥的外皮，包裹濃醇微甜的綠豆餡。全程手工製作，吃得到豆沙香氣，承襲自上一代真材實料的百年製餅技術，擀出多層次的酥薄餅皮。不隨時代改變，是臺灣傳統糕餅的經典之作。

規格：640g / 8入

賞味期：15天 (未拆封)



定價400元 專案價 **380**元

5 新山綜合水果酥禮盒 全素

特色：帶有淡淡椰香的鳳梨餅皮，是以公平貿易的天然椰子油用心揉製。加入本土開英2號土鳳梨、洛神花、金棗、或桂圓核桃，不管是配茶或單吃，都好好吃！

規格：540g / 12入
(紅豆x4、
芝麻x4、
花生x4)

賞味期：2個月
(未拆封)



定價420元 專案價 **400**元

6 里仁春融(古樹普洱茶·生茶)散茶

特色：採摘樹齡超過300歲的雲南熱帶雨林古茶鮮葉。由世居當地的居民以傳統方式手工製茶，古茶樹散佈於深山叢林，山險路遠採摘難度大，一般一年只有春季採摘，偶爾秋季採摘，產量十分稀少。以生茶、散茶方式呈現，口感香醇、略苦、生津明顯、回甘持久，是值得一品的好茶。

規格：120g / 2入



定價900元 專案價 **810**元

喝古樹茶 護山保雨林

沏一壺時光饋贈的普洱 喝一口保護雨林的茶



「保護了茶樹，就保護了山，就保護了人，就保護了小生命。」
春融古樹普洱茶，取自雲南雨林中的古茶樹。世代居住在此的少數民族因信仰佛教，堅守不破壞山林的承諾，守護著茶樹，也守護著雨林。
喝一口時光饋贈的古樹普洱茶，一同保護百年古茶樹、保護熱帶雨林、更保護當地更多有情生命。

雨林古樹茶 春融

- 選用百年以上古茶樹，春天新長嫩芽製茶。一心二葉，茶香足韻。
- 自然生長未經矮化的百年古茶樹，樹形高大，必須攀高才能採摘，極為珍貴。
- (雨林古茶坊)深入雨林，就地建立茶坊，聘請當地少數民族從採茶、驗茶、炒茶、揉捻、壓捻製茶、包裝全程手工。
- 古樹茶內質豐厚，比一般茶耐泡，茶湯醇厚，甘甜不澀，尾水同樣甜淨清新。



春融(普洱生茶) 120克/盒
甜爽香醇，生津明顯，回甘持久

喝茶 護山 保雨林



西雙版納熱帶雨林位於雲南傣族自治區，是面積多達 2854km² 的熱帶常綠闊葉林，保育著上千種珍稀動、植物群落，無價森林生態，深受世界矚目。



傣族、布郎族、哈尼族、拉祜族四個少數民族，世代簡居於雲南雨林。(古茶坊)自 2010 年深入自治區，投入基礎建設並提供工作機會，改善當地人生活。



雨林中的古茶樹不需要施肥、沒有噴農藥，茶樹精華天然養成。當地傣族等少數民族用心守護雨林與古茶樹，因此古茶樹早與雨林生態融合一體。



茶葉自摘取下來那一刻便開始發酵，(古茶坊)依著 300 多座山寨設置 122 座製茶坊，以便在採摘後 90 分鐘內開始製茶，保持茶葉鮮活度。



古茶樹經過冬季的休養生息，開始了每年第一次的萌發。春季氣溫舒適，雨水充足，採摘的古樹春茶葉碩翠綠，成就春融古茶的十足滋味。



(古茶坊)聘請最了解古茶特質的當地師傅製茶，全程以傳統普洱製茶工藝，炒茶、揉捻、壓捻製茶、包裝，全程手工。

生茶 熟茶 古樹茶

此款春融茶，原料採摘古樹春茶鮮葉，取一心二葉，茶芽肥碩、葉質厚而柔軟，色澤翠綠鮮活，滋味十足，茶香純正。

依傳統不發酵生茶製作方式而成，可新茶品飲也可不開封存放自然陳化。新茶茶湯淺黃明亮，味道清香蘊含普洱獨特氣味。

| | 古樹普洱生茶 | 普洱生茶 | 普洱熟茶 |
|----|----------|-------------|----------|
| 屬性 | 自然存放發酵陳化 | | 人工快速發酵陳化 |
| 外觀 | 散茶 | 多為餅型、磚型、沱型等 | |
| 發酵 | 未經發酵處理 | 自然陳放發酵處理 | 經人工發酵處理 |
| 茶湯 | 淺黃明亮 | 從琥珀紅到寶石紅 | 多為褐黑色 |
| 存放 | 新茶、陳茶皆優 | 越陳化味道越醇厚 | 出廠已陳化完成 |

沖泡法



蓋碗品茶沖泡法

150c.c. 蓋碗，投茶 7g (超過 5 人可增加 8-10g)，沸水沖泡，醒茶一次。

1. 第一泡至第七泡，注入沸水 7 秒出湯；
2. 第八泡至第十泡，注入沸水 12 秒出湯；
3. 第十一泡之後，注入沸水 20 秒出湯。



馬克杯/保溫杯隨手沖泡法

1. 投茶；
 2. 注水後等候約 3 分鐘即可飲用，水量飲至杯子二分之一處可再注水繼續沖泡引用。
- * 依據不同水溫、不同茶具容量做適當調整，建議多嘗試掌握沖泡方法。

2017 高雄市不動產仲介公會會員公司中秋月餅專案

里仁美麗門市： 陳鳳絹
陳淑美

TEL：07-281-8599
TEL：0938691186

FAX：07-281-1972

| 品名 | 定價 | 優惠價 | 數量(盒) | 小計 |
|---------------------|-----|-----|-------|----|
| 1. 三叔公大福麻糬禮盒 | 280 | 260 | | |
| 2. 餐御宴地瓜燒禮盒 | 320 | 300 | | |
| 3. 新山台式綜合月餅禮盒 | 395 | 375 | | |
| 4. 滬尾-綠豆椪禮盒 | 400 | 380 | | |
| 5. 新山綜合水果酥禮盒 | 420 | 400 | | |
| 6. 里仁春融(古樹普洱茶·生茶)散茶 | 900 | 810 | | |
| 總計 | | | 盒 | 元 |

訂購說明：

- 一. 月餅品項及價格如上方訂購表格。
- 二. 付款方式：1. 匯款帳號 70020-0862346 華南銀行:008 戶名:陳鳳絹。
(請註名:姓名，匯款後請來電告知姓名，匯款帳號後5碼)
2. 貨到付款
- 三. 訂購數量 15 盒(含)以上，得享免費配送一次限單一地點
(若需多點配送可來電洽詢)。
- 四. 訂購日期至 106 年 9 月 8 截止。
- 五. 送貨日期以訂購單上載明日期送達。
- 六. 訂購單上需有會員公司負責人簽名方屬有效訂購單。

訂購單位：_____公司 (公司全銜)

負責人：_____ (親簽) 統一編號：_____

送貨日期：106 年 月 日 上午下午(取貨日:9/25-9/29)

送貨地址：高市 區 路/街 巷 號 樓

連絡人：_____ 電話：_____ 傳真：_____



喝極致好咖啡 配百年好餅

雲道中秋聯名禮盒 ×

百年歷史 SINCE 1866
林金生香
LIN CHIN SHENG HONG PASTRY SHOP



預購時間：即日起~9/10止

配送取貨時間：1. 9/22 • 2. 9/27

原價 756元

預購價

680 元

2盒 優惠85折 NT\$ **640** 元/盒

10盒 優惠83折 NT\$ **632** 元/盒

30盒 優惠81折 NT\$ **612** 元/盒

50盒 優惠79折 NT\$ **597** 元/盒

雲道精品濾掛式咖啡

1. 衣索比亞_日曬*3
2. 哥倫比亞_水洗*3
3. 黃金曼特寧*3

蛋奶素可食

4. 鳳梨酥*2
5. 太陽餅*2
6. 綠豆椪月餅*1



◀ 掃描立即購買

訂購單 公司行號：_____

聯絡人：_____ 電話：_____ E-mail：_____

送貨地址：_____

數量：_____ 備註：_____

【嚴選直選】 <http://www.coffeetree.tw>

【訂購專線】 TEL:04-25665691(分機9)

【專案經理】

林經理：0978207893
Email: esprilin79@gmail.com

【匯款資訊】：雲道國際有限公司
玉山銀行808 大雅分行
帳號 0358-940-003832

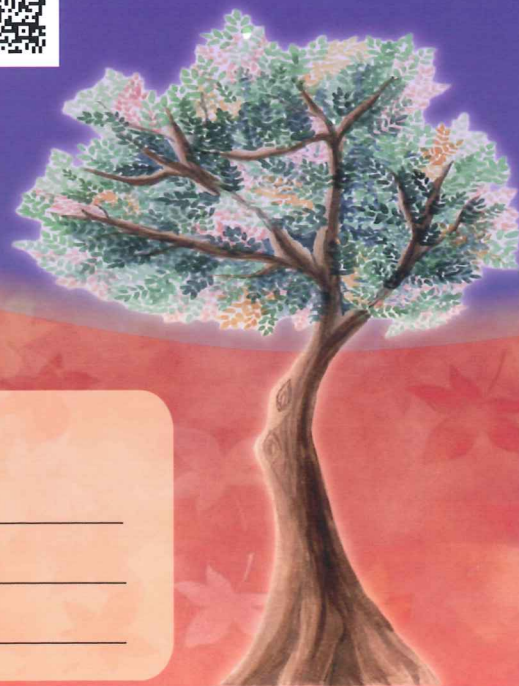



利瑪豆濾掛咖啡

Lee's Bean Drip Coffee

咖啡禮盒

\$888元



曼巴 Mamba 10入

產地 / 印尼、巴西

有著特別的口感，能在嘴中慢慢的融合，不苦不酸又甘醇，這樣的感覺就是曼巴咖啡特有的香氣。也是最受歡迎的咖啡口味！

綜合特調 Special 10入

產地 / 印尼、巴西、馬拉威

特調綜合豆，口感醇厚，風味平衡，餘韻持久，是適合各種沖煮方式的萬用咖啡豆。

藍山風味 Blue Mountain 10入

產地 / 印尼、巴西、馬拉威

藍山咖啡香味清香，喝起來非常香醇順口，咖啡中獨特的甘、醇等味道完美地融合在一起，形成誘人的優雅氣息，餘味令人舒活暢快。



Coffee

台灣伊豆食品原料行

地址：830高雄市鳳山區文衡路23號1樓

電話：07-7433661 傳真：07-7193829

伊豆食品原料行

| | | |
|----------|----------|----------|
| 伊豆瀘掛咖啡禮盒 | 原價 888 元 | 特價 600 元 |
|----------|----------|----------|

中秋節禮盒統一採購議價案

一、 免訂金(公司負責人簽證)

二、 15 盒送達-貨到付款

(遠程地區以寄送方式處理)

三、 訂購至 106 年 9 月 8 日止(五)止

(追加訂量制 106 年 9 月 15 日(五)截止

惟需先訂購方能追加)

四、 送貨日期:106 年 9 月 22 日(五)、

106 年 9 月 27 日(三)擇期一，請與廠商確認送貨時間，以免延誤收貨。

伊豆食品原料行

TEL:07-7191931 、 07-7433661

FAX:07-7193829

聯絡人:李先生 0935-075506

麻豆文旦 {三角田} 柚園簡介

三角田柚園，除了農業的技術精進外，生產觀念更要與時代同步。本果園巧而精緻，全程採人工除草，不施任何化學除草劑，合理化有機施肥管理，產品通過麻豆農會產銷班，第五班之生產履歷認證，消費者可安心食用。

本果園土壤肥沃，樹間距大，日光充足排水通風良好，少有病蟲害。而本園的老株，產出的果實肉肥汁甜，經過甜度測量，甜度約有11~13度左右，為麻豆優良的果園，生產深獲口碑，故不僅果型美，汁多甘甜，風味獨特。

文旦需要什麼就給予什麼，細心呵護，是園主對麻豆文旦一成不變的堅持。~ 中秋送禮傳情意 * {三角田} 麻豆文旦 * 真情推薦 ~
保證皆為35年以上老欖文旦樹。加上老農夫一生經驗所細選出來的極品文旦。表皮細緻，肉質細膩，香甜多汁。

老欖極品文旦禮盒(十斤裝)每箱11-13顆，售價700元



訂購地址:台南市麻豆區晉江里信義路20-15號

訂購專線: 0971-002755 陳佳仁



■ 結實纍纍的35年文旦樹



■ 文旦花開了



■ 正在努力長大的文旦小果實



■ 文旦已慢慢成型了



■ 準備採收囉!



■ 新鮮文旦出爐囉!

中秋節文旦禮盒訂購單

To: **陳佳仁先生** 行動 : 0971-002755 TEL : 07-5219874
FAX: 07-5219874

品名：老欖文旦

| 箱量 | 單價 | 總價 |
|----|----|----|
| | | |
| | | |

訂購說明：

- 一、免訂金(公司負責人簽證)。
- 二、15箱送達~貨到付款【遠程地區以寄送方式處理】。
- 三、訂購至106年9月8日(週五)止【追加訂量至106年9月15日(週五)截止，惟需先訂購方能追加】
- 四、送貨日期：106年9月22日(週五)、106年9月27日(週三)擇其一，請與廠商確認送貨時間，以免延誤收貨。

訂購單位：_____公司

送貨地址：_____

聯絡人：_____電話：_____

負責人：_____ (親簽)